

SAITO
CLINIC

おまけナ

さいとう整形外科 リウマチ科

骨粗鬆症の定義

骨粗鬆症とは骨強度の低下によって、骨折しやすくなった状態をいう。
骨強度は主として骨密度と骨質により規定される。

NIH Consensus Conference 2000

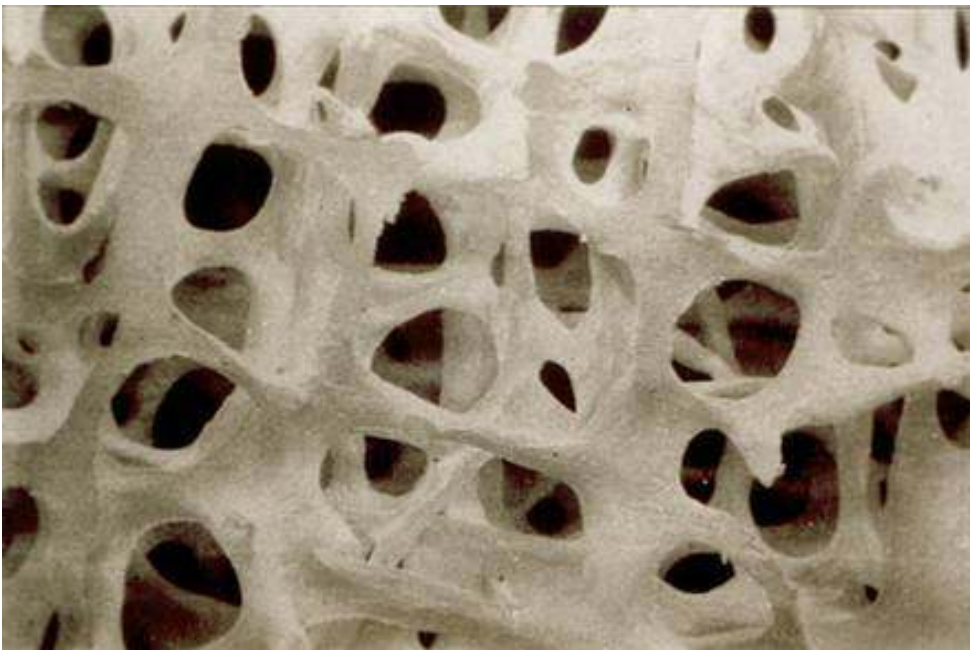

正 常

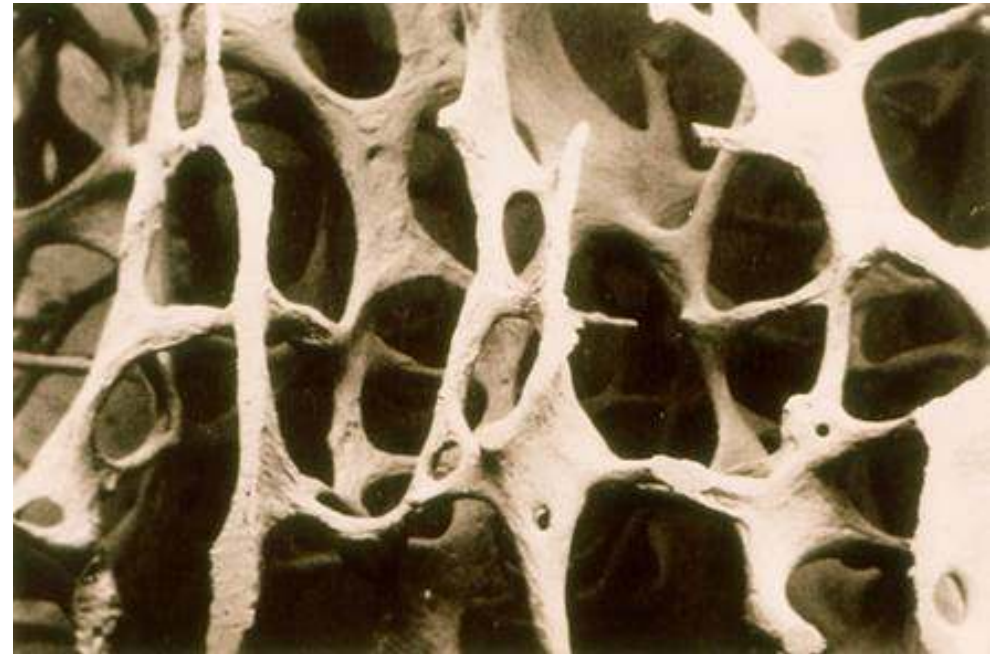

骨粗鬆症

日本語監修: 大阪市立大学医学部 名誉教授 森井 浩世 先生

NIH Consensus Development Panel on Osteoporosis: JAMA 285:785-795, 2001、須田立雄ほか 編著: 新 骨の科学 pp.225 2007

エストロゲンの分泌と腰椎骨密度

エストロゲン欠乏により、骨代謝回転のバランスが崩れ、骨量が減少する。

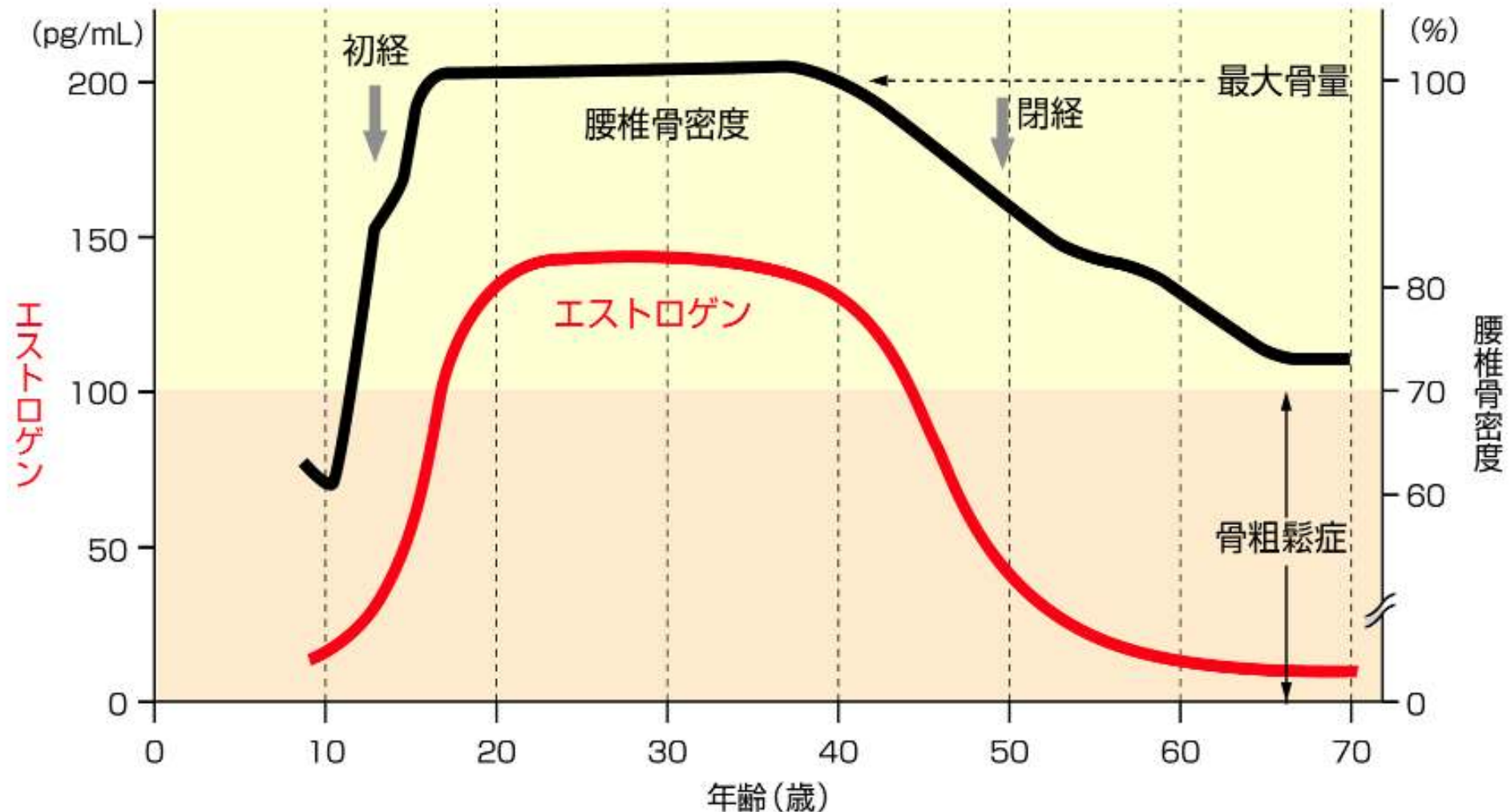

自分の骨密度を知りましょう

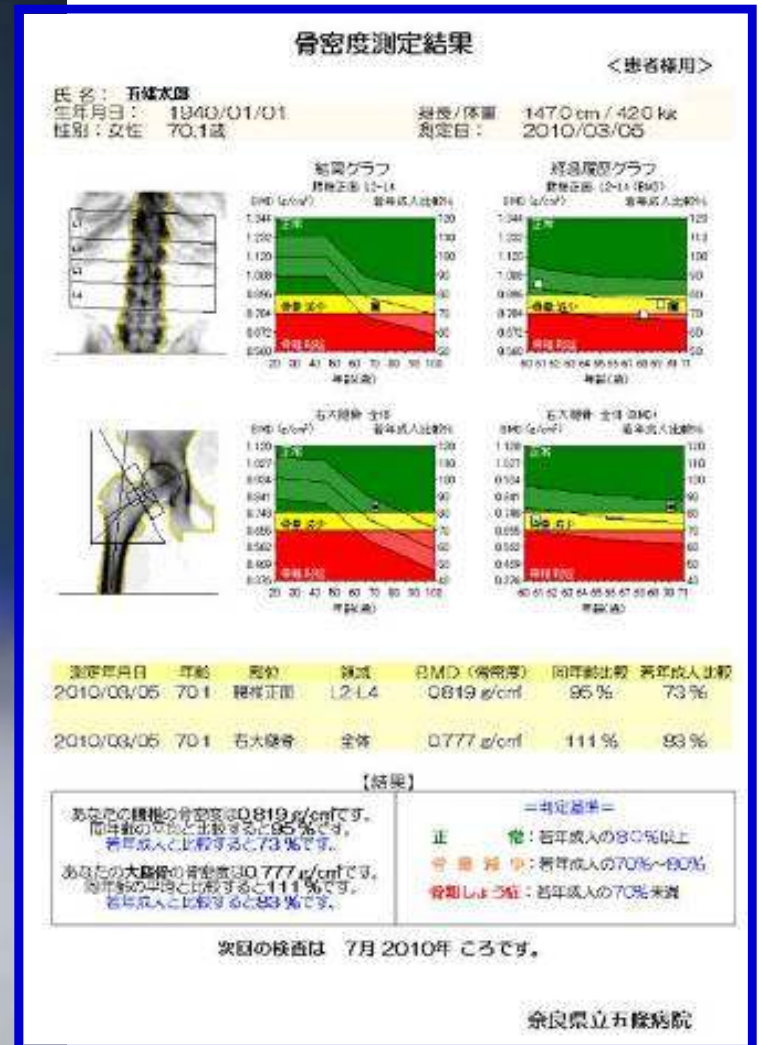

名古屋市の骨粗鬆症検診

- 今年度中に**40** 45 **50** 55 60 65 **70**歳になる女性。
- 検診内容: **問診 骨量検査**
- 検診料(自己負担金) 500円
- 無料となる方
 - 40歳、50歳、70歳**になる女性
 - 45歳、55歳、60歳、65歳の以下の該当者
 - 生活保護世帯
 - 市民税非課税世帯
 - 名古屋市医療費助成制度(障、母)受給者
 - 中国残留邦人等に対する支援給付受給者